

ZONAZIONE

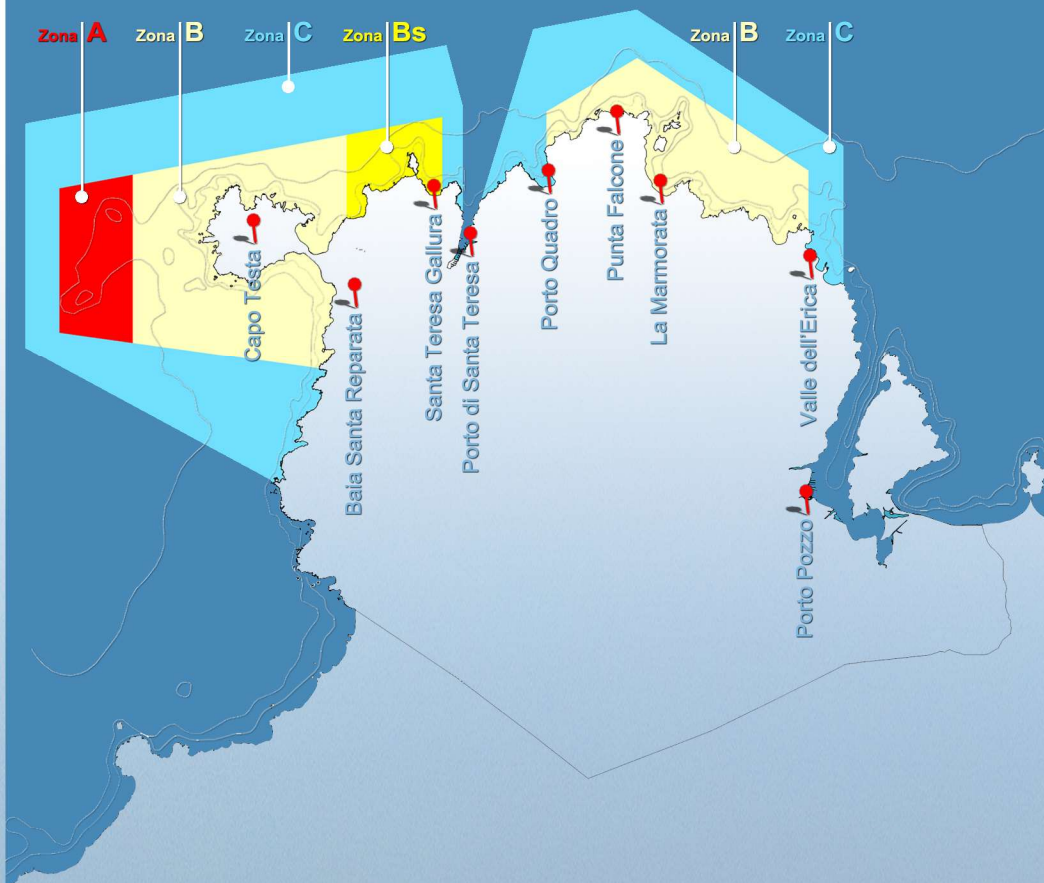

● ATTIVITÀ NON CONSENTITA ● ATTIVITÀ CONSENTITA ● ATTIVITÀ CONSENTITA previa autorizzazione del Soggetto Gestore

Per approfondimenti su modalità di svolgimento e condizioni di esercizio delle attività consentite si rimanda al Decreto di istituzione, al Regolamento di Disciplina e al Disciplinare Provvisorio

REGOLAMENTAZIONE DELLE ATTIVITÀ

	Zona A	Zona B	Zona Bs	Zona C
Attività di soccorso e sorveglianza	●	●	●	●
Attività di servizio svolte per conto del soggetto gestore	●	●	●	●
Attività di ricerca scientifica	●	●	●	●
Balneazione	●	●	●	●
Navigazione in assetto dislocante previa comunicazione al soggetto gestore a 5 nodi entro i 300 m dalla costa oppure a 10 nodi tra i 300 e i 600 m dalla costa per unità a vela / remi / pedali / con propulsore elettrico e unità da diporto	●	●	●	●
Utilizzo di moto d'acqua / acquascooter / mezzi simili e pratica dello sci nautico	●	●	●	●
Navigazione navi da diporto, previa comunicazione al soggetto gestore, nel rispetto delle ordinanze della locale Capitaneria di Porto	●	●	●	●
Navigazione navi mercantili adibite al trasporto di merci e passeggeri superiori alle 500 tonnellate di stazza	●	●	●	●
Asportazione / danneggiamento di reperti archeologici e di formazioni geologiche nonché prelievo / asportazione / commercio di sabbia / ghiaia / altro materiale proveniente da formazioni rocciose subacquee e presenti nei territori costieri	●	●	●	●
Immersioni subacquee e in apnea	●	●	●	●
Trasporto passeggeri per visite guidate	●	●	●	●
Visite guidate subacquee	●	●	●	●
Pesca professionale / piccola pesca costiera	●	●	●	●
Pescaturismo	●	●	●	●
Pesca sportiva e ricreativa	●	●	●	●
Attività di locazione, noleggio e noleggio occasionale di unità da diporto	●	●	●	●
Riprese fotografiche, cinematografiche e televisive	●	●	●	●
Manifestazioni culturali	●	●	●	●
Osservazione dei mammiferi marini nel rispetto delle norme	●	●	●	●
Ormeggio di natanti / imbarcazioni da diporto	●	●	●	●
Ormeggio di navi da diporto	●	●	●	●
Ancoraggio di natanti / imbarcazioni da diporto nel rispetto delle norme	●	●	●	●
Ancoraggio di navi da diporto	●	●	●	●
Transito di imbarcazioni per il raggiungimento di aree da pesca esterne all'AMP	●	●	●	●
Introduzione di armi / esplosivi / mezzi distruttivi o di cattura / sostanze tossiche	●	●	●	●
Attività didattica e di divulgazione naturalistica	●	●	●	●